Maravillosa casa de piedra del Siglo XII reformada en su totalidad en el año 2004

Maravillosa casa de piedra del siglo XII reformada en su totalidad en el año 2004, situada en una finca de 1.700 m2 de terreno en uno de los pueblos más bellos del corazón del Baix Empordà.

Rodeada de belleza tanto por su entorno exterior como por sus estancias interiores; esta masía destaca por su gran luminosidad.

Se distribuye en tres plantas. En planta baja encontramos un espacioso recibidor, un aseo de cortesía, cuarto de máquinas, lavadero, bodega con techo en forma de arco, cocina con oficie , comedor principal con acceso a jardín y piscina además de gran salón con chimenea dividido en varios ambientes. Este salón disfruta de una peculiar belleza, por sus grandes aberturas en forma de arco y un exquisito gusto de su decoración.

Ver más información sobre esta propiedad en nuestra página web

Ref: 2255
Precio: 0.00 €
Localidad: BAIX EMPORDÀ
Tipo: MASIAS
Clasificación: Propiedades vendidas
Construcción: 680 m2
Terreno: 1700 m2
Caracteristicas adicionales: Piscina

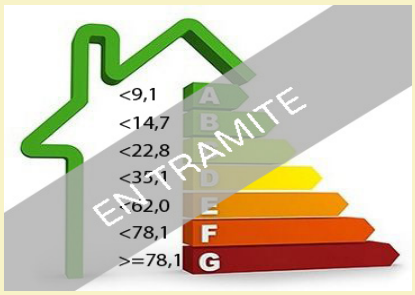

Calificación energética
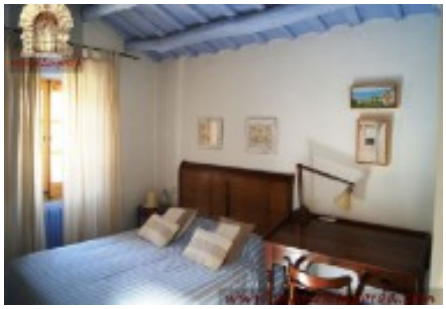
+34 972 620 112 +34 606 213 800 +34 619 075 119
info@masiesemporda.com - www.masiesemporda.com